









10.51

EN 60669-1 / EN 60669-2-1			
	10.51.8.120.0000	10.51.8.230.0000	
	U _N 120 V AC (50/60 Hz) U _{min} 96 V AC U _{max} 132 V AC P 1.5 VA (50 Hz)	U _N 230 V AC (50/60 Hz) U _{min} 184 V AC U _{max} 253 V AC P 1.5 VA (50 Hz)	
	1 NO (SPST-NO) 12 A 120 V AC μ	1 NO (SPST-NO) 12 A 230 V AC μ	
	AC1 1400 VA AC15 300 VA	AC1 2760 VA AC15 600 VA	
	600 W	1200 W	
	200 W	400 W	
	200 W	350 W	
	-	350 W	
	IP54		

	(-30...+70)°C
TON = 15 s	
TOFF = 30 s	

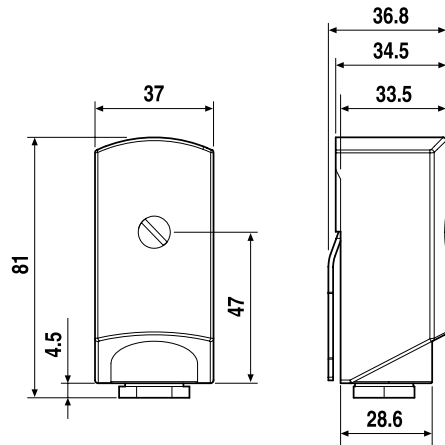

Utility Model - IB1051001 - 03/21
FINDER S.p.A. con unico socio - 10040 ALMESE (TO) - ITALY

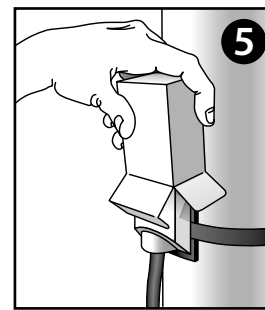
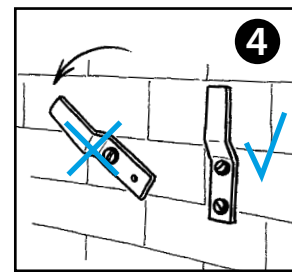
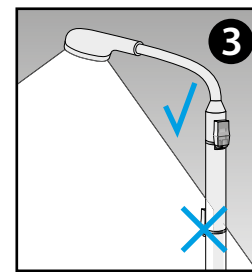
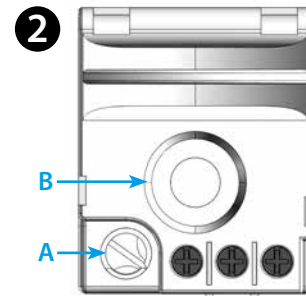
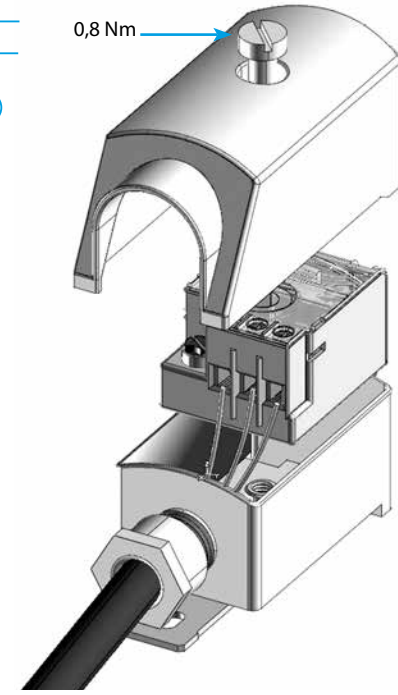
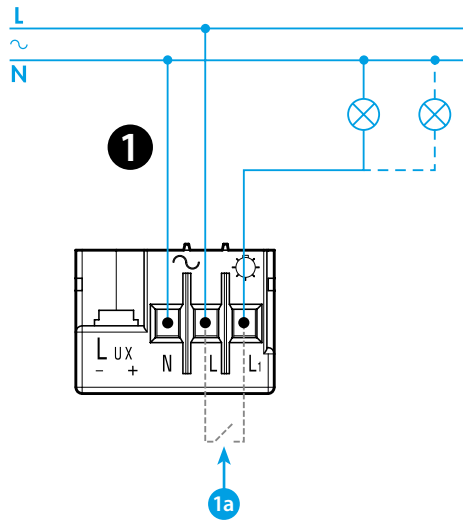

10.51 SCHEMERINGSSCHAKELAAR

- AANSLUITSCHEMA**
De belasting wordt onderbroken tussen L1 en L2. Sluit de bedrading volgens het schema en zet deze goed vast.
Aanbevolen kabel: H07RN-F (3x1 mm²...3x1,5 mm²) of gelijkwaardig. Belangrijke waarschuwing: als de lamp over een aardklem beschikt dan is het noodzakelijk deze voor de inbedrijfstelling met de aardleiding te verbinden.
1a Interne aansluitingen
- INSTELLINGEN**
A helderheidsdrempel schemeringsschakelaar (1...80)lx
B LED:
- Uitgeschakeld: voeding AAN, relais UIT
- Snel knipperend: voeding AAN, tijd loopt, relais UIT
- Langzaam knipperend: voeding AAN, relais AAN

- MASTMONTAGE**
- WANDMONTAGE**
OPMERKING
Het verdient aanbeveling de schemeringsschakelaar zodanig te monteren, dat het licht van de geschakelde verlichting de sensor niet beïnvloedt. Als dit niet mogelijk is dan zal de innovatieve "licht terugkoppelcompensatieregeling" het hinderlijk in- en uitschakelen van de verlichting tegengaan, zolang de lichtsterkte van het omgevingslicht niet meer dan 120 lux bedraagt. Controleer, om aan de IP54 afdichtingsgraad te voldoen, of de wartels goed zijn vastgedraaid.

- TESTEN**
Gedurende de eerste 3 werkingscycli zijn de opkom- en afvalvertragingstijden teruggebracht tot nul om de installatie te vereenvoudigen. Bij het testen kan men de verpakking gebruiken om de schemeringsschakelaar te verduisteren.