

# Technisch specificatieblad

## Datatechniekdrager, 1 module, rechte uitlaat, type C

Artikelnr. 6119214

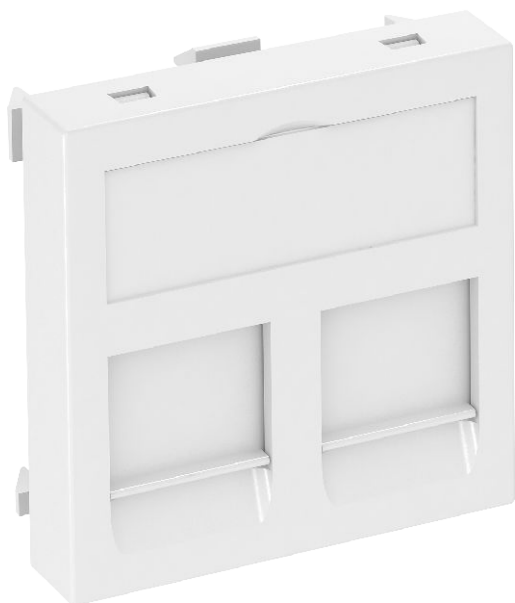

Datatechniekdrager met rechte aansluiting en afsluitschuif, voor de aansluiting van twee datatechniek-aansluitmodules met RJ45-bus. De klikbevestiging is geschikt voor horizontale en verticale inbouw in de systeemomgeving. Type C heeft een montage-opening van 19,30 x 14,80 mm en is bedoeld voor de directe bevestiging van de data-aansluitmodule in de montage-opening.

**PC** Polycarbonaat

Extra productbeschrijving 1	Datatechniekhouders type C zijn geschikt voor bevestiging van de volgende data-aansluitmodules geschikt: BTR (model Keystone): cat. 6A module en UAE module; Corning: module met Keystone-houder; CobiNet: CobiDat KS module; Dätwyler: KS-T, KS-TS, MS-K en KU-T; EKV: E-Stone; Harting: Prelink Keystone Cat.6A, Fixlink Keystone cat. 6A; Komos: KDM 500 module; Leoni Kerpen: MegaLine-Connect45 busmodule Keystone; OBO: type ASM-C6A en ASM-C6A G; R&M: cat. 6A met Keystone-bevestiging; Rutenbeck: UM en UMflex; SETEC: UKJ en XKJ; Telegärtner: AMJ en UMJ.
Extra productbeschrijving 2	Voor installatie in apparatuurinbouwkokers Rapid 45 en Rapid 80, energiezulen ISS en ondervloersystemen.

### Stamgegevens

Bestelnr.	6119214
Type	DTG-2C RW1
Dimensie	45x45mm
Kleur	zuiver wit
RAL-nummer	9010
Materiaal	Polycarbonaat
Materiaal-afk.	PC
Kleinste verkoop-eenheid (VG)	1,00 Stuk
Gewicht	1,10 kg/100 st.

# Technisch specificatieblad

Datatechniekdrager, 1 module, rechte uitlaat, type C

Artikelnr. 6119214

**OBO**  
BETTERMANN

## Technische gegevens

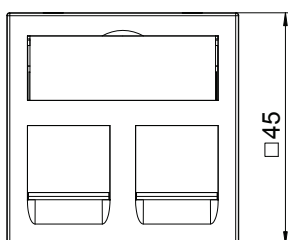
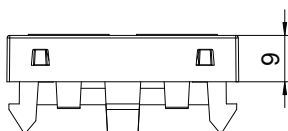

Breedte	45,00 mm
Zijhoogte	45,00 mm
Diepe	9,00 mm
Afmetingen	45 x 45 mm
Uitvoering van de oppervlakken	Mat
Aantal eenheden	1,00
Type bevestiging	Vastklikken
opschriftplaatje	Met tekstveld
Halogeenvrij	<input checked="" type="checkbox"/>
Klapdeksel	<input type="checkbox"/>
Kroonsteen	<input type="checkbox"/>
Met opdruk	<input type="checkbox"/>
Met stofbescherming	<input checked="" type="checkbox"/>
Montage-opening	Type C
Beschermingsgraad	IP20
Draagring	<input type="checkbox"/>
Transparant	<input type="checkbox"/>
Toepassing	Inbouwbare dataverbinder
Trektestingsmogelijkheid	<input type="checkbox"/>
Samenstelling	Basiselement met centrale afdekplaat